



230520110303
有效期至2029年08月23日

检测报告

项目名称：呼石化 2026-2027 年环境检测服务项目-10 万立污

水池废气处理设施排放口（DA027）废气检测（2 季度）

报告编号：BG2603010501067

委托单位：中国石油天然气股份有限公司呼和浩特石化分公司

签发日期：2026 年 05 月 23 日

内蒙古瑞普精准检验检测有限责任公司



声明

1. 本报告中检测数据、分析及结论的使用范围、有效时间按国家法律、法规及其它规定界定, 超出使用范围或者有效时间的无效。
2. 本报告中检测数据、分析及结论未经我单位许可不得转借、使用、抄录、备份。
3. 本报告印发原件有效, 未经本单位书面批准不得复制(全文复制除外)报告; 复印件、传真件等形式印发件需加盖本单位公章视为有效。
4. 本报告页码、检验检测专用章、资质认定章、骑缝章、授权签字人签字齐全时生效。
5. 如对本报告有异议, 须在收到报告之日起 15 个工作日内向本单位提出, 逾期不提出视为认可。
6. 本单位不负责抽样时, 结果仅适用于客户提供的样品。
7. 当客户提供的信息可能影响结果的有效性时, 我公司不承担相关责任。
8. 检验结果中“—”表示“不适用”, “/”表示“未检验”, “*”表示“分包检测项目”。

检测单位名称: 内蒙古瑞普精准检验检测有限责任公司

检测单位地址: 内蒙古自治区呼和浩特市新城区兴安北路 768 号铁龙小区综合楼 4 层 2044

邮编: 010051

联系电话: 0471-3298420

电子邮件: ruipujingzhun@163.com

内蒙古瑞普精准检验检测有限责任公司

项目基本情况一览表

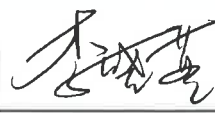
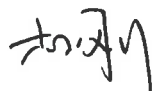
委托单位	中国石油天然气股份有限公司呼和浩特石化分公司		
委托单位地址	呼和浩特市金桥开发区金河镇		
受检单位	中国石油天然气股份有限公司呼和浩特石化分公司		
受检单位地址	呼和浩特市金桥开发区金河镇		
联系人	王佳录	联系方式	19997640328
采样日期	2026.05.09	采样人	王志强、马骏
收样日期	2026.05.09	检测日期	2026.05.12
检测人	杨浩		
监测技术规范	《固定污染源排气中颗粒物测定与气态污染物采样方法》 GB/T 16157-1996/XG1-2017 及相关检测方法		
备注	—		
(检验检测专用章) 签发日期: 2026年 05月 23日	编制人: 李晓燕		
	审核人: 志 刚		
	批准人: 崔义慧		

前言

受中国石油天然气股份有限公司呼和浩特石化分公司的委托，内蒙古瑞普精准检验检测有限责任公司于 2026 年 05 月 09 日对“呼石化 2026-2027 年环境检测服务项目—10 万立污水池废气处理设施排放口（DA027）废气检测（2 季度）”项目进行检测。

有组织废气检测

1. 采样点位设置及频次

表 1 采样点位、检测项目、样品状态及频次一览表

采样点位	样品编号	样品状态	检测项目	检测频次
10 万立污水池 废气处理设施排 放口（DA027）	2603010501J1-GQ15-苯系物 -001	特氟龙 FPE 膜气袋完好、 无破损	苯、甲苯、 二甲苯、氧 含量	3 次/点/天 检测 1 天
	2603010501J1-GQ15-苯系物 -002	特氟龙 FPE 膜气袋完好、 无破损		
	2603010501J1-GQ15-苯系物 -003	特氟龙 FPE 膜气袋完好、 无破损		
同步检测湿度、流速、温度、压力、流量				

2. 检测方法、使用仪器和检出限

表 2 检测方法、采样和分析仪器及检出限一览表

检测项目	采样仪器及编号	检测方法及编号	分析仪器及编号	检出限
湿度	ZR-D13E 型阻容式烟气 含湿量测量仪 (NRJJ-CS-004②)	《湿度测量方法》 GB/T 11605-2005（6 电阻电 容法）	ZR-D13E 型阻容式 烟气含湿量测量仪 (NRJJ-CS-004②)	—
压力	ZR-3260D 型低浓度自 动烟尘烟气综合测试仪 (NRJJ-CS-003⑤)	《固定污染源排气中颗粒物测 定与气态污染物采样方法》 GB/T 16157-1996 (5.4 排气压力的测定)	ZR-3260D 型低浓度 自动烟尘烟气综合 测试仪 (NRJJ-CS-003⑤)	—
流速、流量	ZR-3260D 型低浓度自 动烟尘烟气综合测试仪 (NRJJ-CS-003⑤)	《固定污染源排气中颗粒物测 定与气态污染物采样方法》 GB/T 16157-1996（7 排气流 速、流量的测定）	ZR-3260D 型低浓度 自动烟尘烟气综合 测试仪 (NRJJ-CS-003⑤)	—

检测项目	采样仪器及编号	检测方法及编号	分析仪器及编号	检出限
温度	ZR-3260D 型低浓度自动烟尘烟气综合测试仪 (NRJJ-CS-003⑤)	《固定污染源排气中颗粒物测定与气态污染物采样方法》GB/T 16157-1996 (5.1 排气温度的测定)	ZR-3260D 型低浓度自动烟尘烟气综合测试仪 (NRJJ-CS-003⑤)	—
氧含量	ZR-3260D 型低浓度自动烟尘烟气综合测试仪 (NRJJ-CS-003⑤)	《固定污染源废气监测技术规范》HJ/T 397-2007 (6.3.3 电化学法测定 O ₂)	ZR-3260D 型低浓度自动烟尘烟气综合测试仪 (NRJJ-CS-003⑤)	—
苯	ZR-3520 真空箱气袋采样器 (NRJJ-CS-015⑤)	《固定污染源废气 苯系物的测定 气袋采样/直接进样-气相色谱法》HJ 1261-2022	Clarus 680 气相色谱仪 (NRJJ-SS-001②)	0.2 mg/m ³
甲苯				0.2 mg/m ³
对-二甲苯				0.3 mg/m ³
间-二甲苯				0.2 mg/m ³
邻-二甲苯				0.2 mg/m ³
备注	—			

3.检测结果

表3 样品分析结果表

采样日期	2026.05.09				平均值	标准 限值
检测点位	10万立污水池废气处理设施排放口(DA027)					
样品编号	2603010501J1-GQ15-YC-001					
烟气静压(kPa)	-0.01				/	/
烟气流速(m/s)	1.1				/	/
烟气温度(°C)	23.7				/	/
烟气湿度(%)	2.43				/	/
标干流量(m ³ /h)	97				/	/
样品编号	2603010501J1-G Q15-YQ-001	2603010501J1-G Q15-YQ-002	2603010501J1-G Q15-YQ-003	平均值	/	
氧含量(%)	20.7	20.6	20.6	20.6	/	
样品编号	2603010501J1-G Q15-苯系物-001	2603010501J1-G Q15-苯系物-002	2603010501J1-G Q15-苯系物-003	平均值	/	
苯(mg/m ³)	实测	ND	ND	ND	ND	4mg/m ³
苯排放速率(kg/h)	9.70×10 ⁻⁶				/	/
甲苯(mg/m ³)	实测	ND	ND	ND	ND	15mg/m ³
甲苯排放速率(kg/h)	9.70×10 ⁻⁶				/	/
对-二甲苯(mg/m ³)	实测	ND	ND	ND	ND	20mg/m ³
对-二甲苯排放速率(kg/h)	1.46×10 ⁻⁵				/	/
间-二甲苯(mg/m ³)	实测	ND	ND	ND	ND	20mg/m ³
间-二甲苯排放速率(kg/h)	9.70×10 ⁻⁶				/	/
邻-二甲苯(mg/m ³)	实测	ND	ND	ND	ND	20mg/m ³
邻-二甲苯排放速率(kg/h)	9.70×10 ⁻⁶				/	/
备注	1、排气筒高度: 15m; 2、未检出表达方式: ND。 3、统计时未检出数据按检出限一半参计算。					

4.采样点位照片



图 1 10 万立污水池废气处理设施排放口采样点位照片

5.检测点位示意图

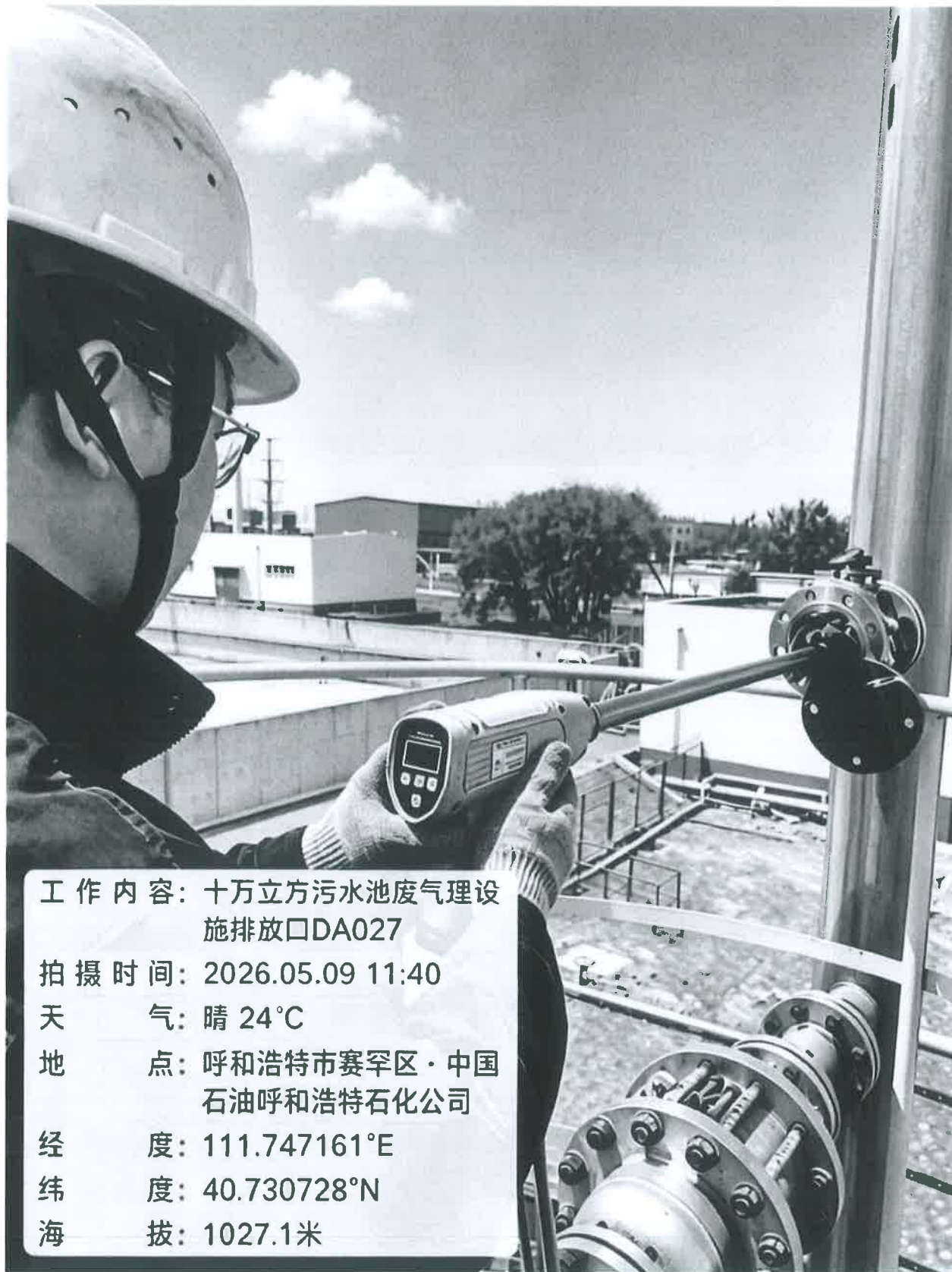
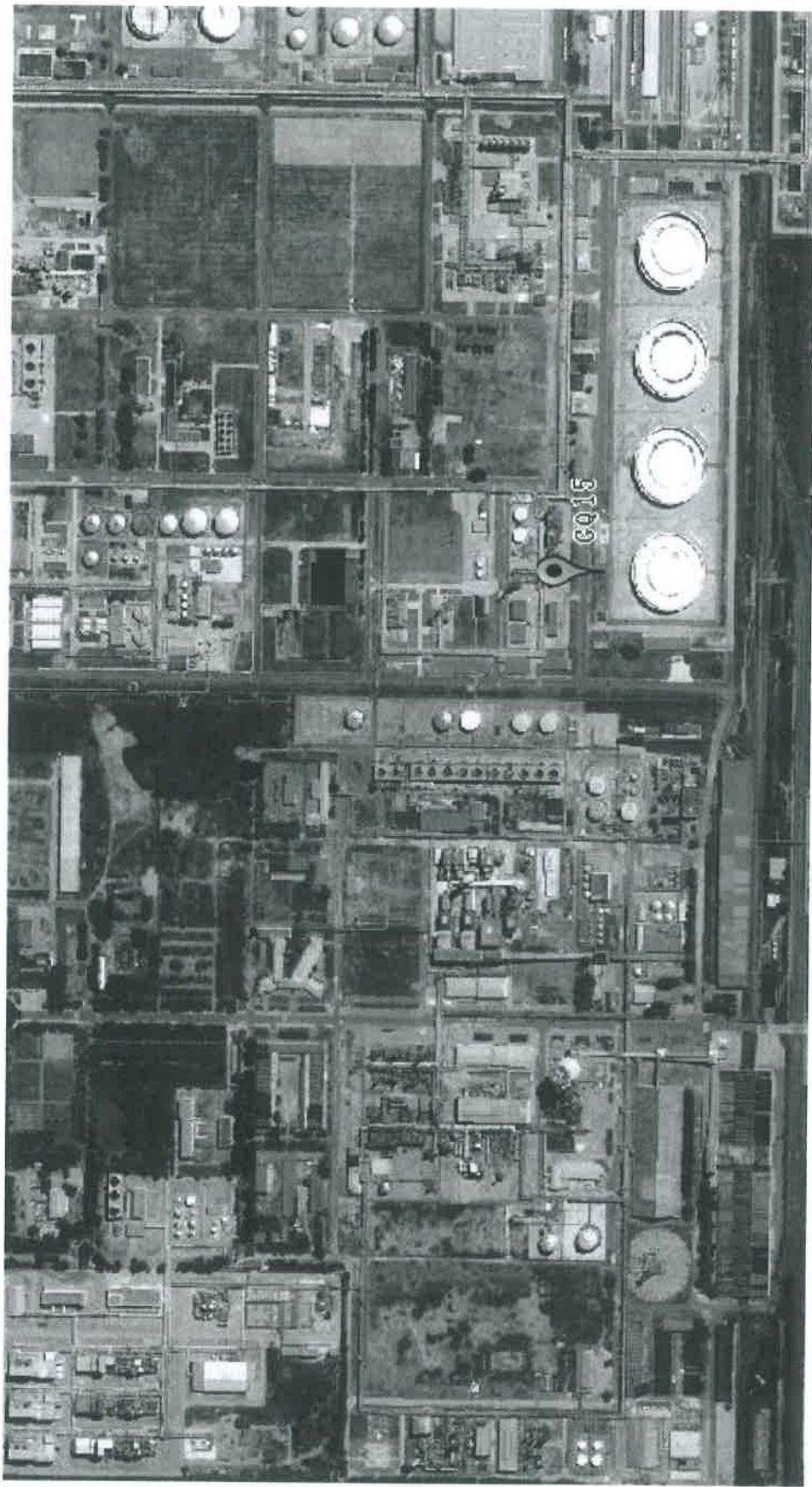

图 2 10 万立污水池废气处理设施排放口点位示意图

——报告结束——